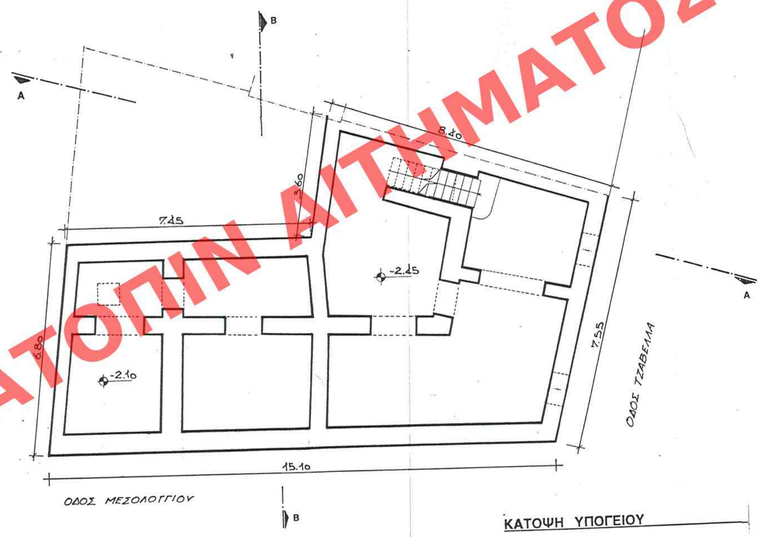

ΚΑΤΟΨΗ ΥΠΟΓΕΙΟΥ

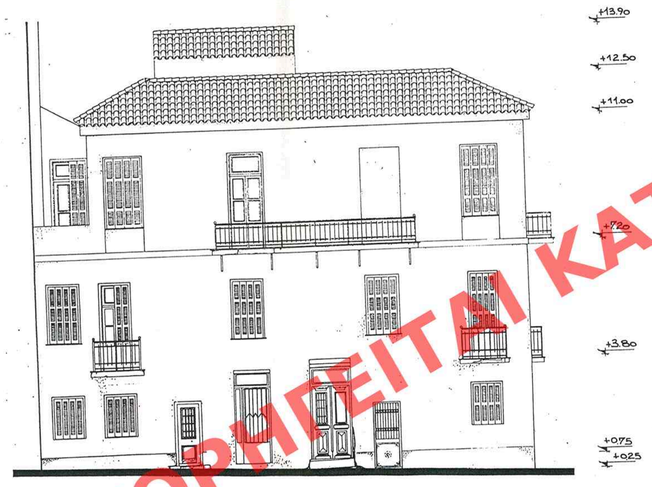

ΟΨΗ ΟΔΟΥ ΜΕΣΟΛΟΓΓΙΟΥ

ΟΨΗ ΟΔΟΥ ΤΖΑΒΕΛΑ

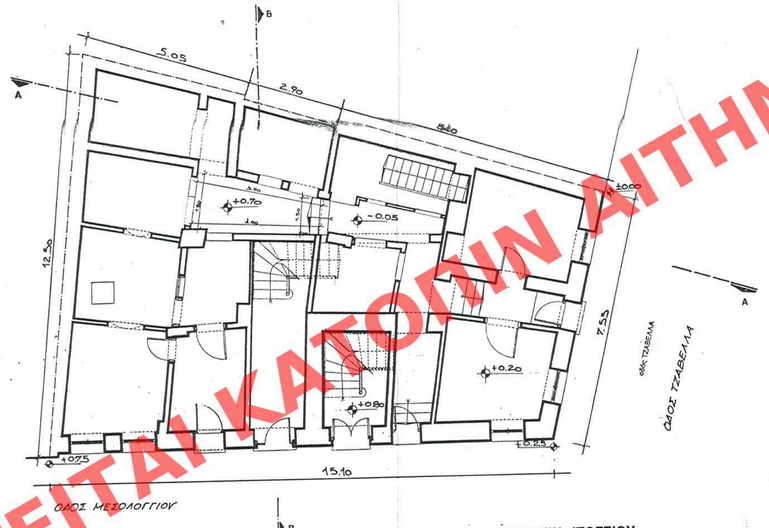

ΚΑΤΟΨΗ ΙΣΟΓΕΙΟΥ

ΤΟΜΗ Α-Α

ΤΟΜΗ Β-Β

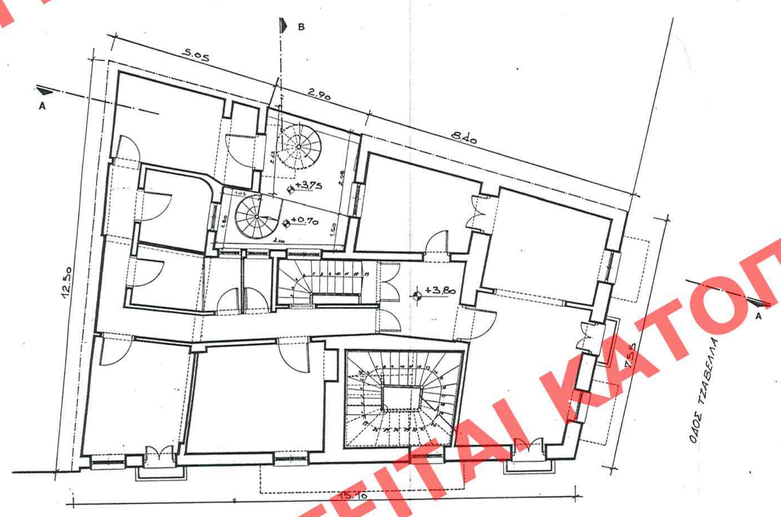

ΚΑΤΟΨΗ Α' ΟΡΟΦΟΥ

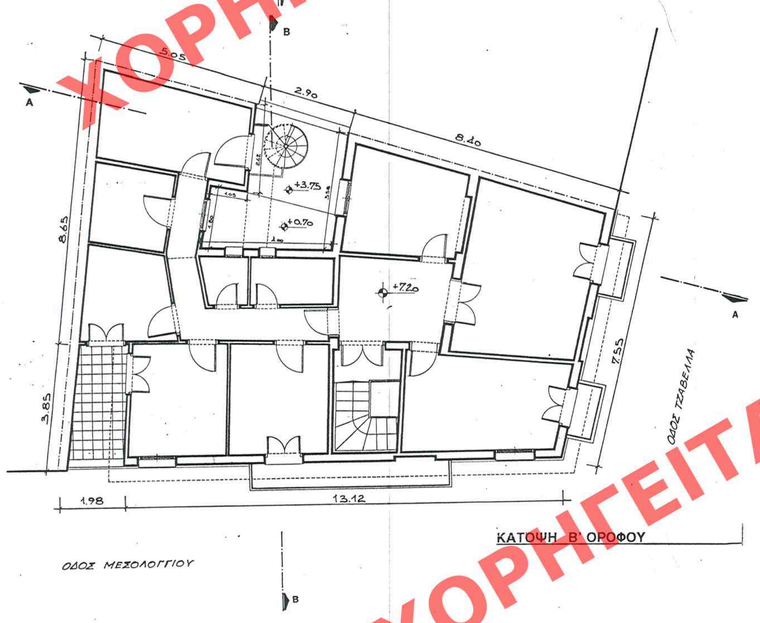

ΚΑΤΟΨΗ Β' ΟΡΟΦΟΥ

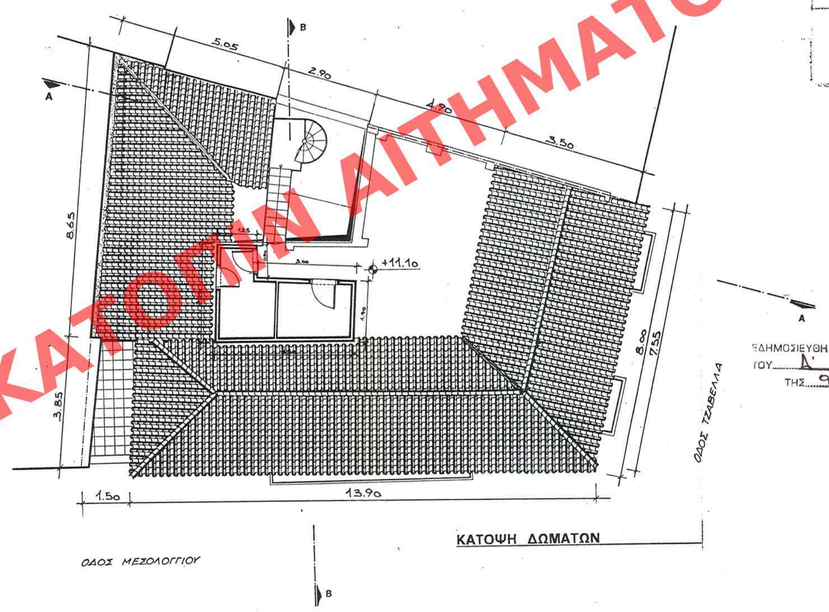

ΚΑΤΟΨΗ ΔΩΜΑΤΩΝ

ΥΠΟΥΡΓΕΙΟ
ΠΕΡΙΒΑΛΛΟΝΤΟΣ ΧΩΡΟΤΑΞΙΑΣ & ΔΗΜΟΣΙΩΝ ΕΡΓΩΝ

ΑΡΙΘ. ΣΧΕΔΙΟΥ Γενικός ..... Ειδικός .....
ΕΡΜΑΡΙΟΝ Φυρής ..... Φακ. .....
ΕΓΓΡΑΦΩΝ Αριθ. Πρωτ. ..... Θυρίς ..... Φακ. .....

ΥΠΟΥΡΓΕΙΟ
ΠΕΡΙΒΑΛΛΟΝΤΟΣ ΧΩΡΟΤΑΞΙΑΣ & ΔΗΜΟΣ. ΕΡΓΩΝ

ΣΥΝΟΔΕΥΟΥΣΑ ΤΗΝ ΥΠ' ΑΡΙΘ. Γ.27618/97 ΑΠΟΦΑΣΗ ΠΕΡΙ "Καθορισμού ειδικών όρων 5 περιοριζόμενων δόμησης σε κτίριο που έχει χαρακτηρισθεί ως διατηρητέο ευρισκόμενο εντός του ρυμοτομικού σχεδίου Αθηνών".

ΑΘΗΝΑ 16 Σεπτεμβρίου 1997
Ο Δ/ντής
Γ. ΑΡΙΣΤΟΤΑΛΑΤΟΣ

Αρ.Φ. 304/97
ΦΧ.2

ΔΗΜΟΣΙΕΥΘΗ ΕΝ ΤΩ ΥΠ' ΑΡΙΘ. 853 ΦΥΛΛΟΝ ΤΟΥ Δ' ΤΕΥΧΟΥΣ ΤΗΣ ΕΦΗΜ. ΤΗΣ ΚΥΒΕΡΝΗΣΕΩΣ ΤΗΣ 9 Οκτωβρίου 1997

ΥΠΟΥΡΓΕΙΟ ΠΕΡΙΒΑΛΛΟΝΤΟΣ ΧΩΡΟΤΑΞΙΑΣ & ΔΗΜΟΣΙΩΝ ΕΡΓΩΝ ΔΙΕΥΘΥΝΣΗ ΠΟΛΕΟΔΟΜΙΚΟΥ ΣΧΕΔΙΑΣΜΟΥ ΤΜΗΜΑ ΠΑΡΑΔΟΣΙΑΚΩΝ ΟΙΚΙΣΜΩΝ	
θέμα	ΕΙΔΙΚΗ ΡΥΘΜΙΣΗ ΣΕ ΔΙΑΤΗΡΗΤΕΟ ΚΤΙΡΙΟ
θέση	ΜΕΣΟΛΟΓΓΙΟΥ 13 & ΤΖΑΒΕΛΑ - ΕΞΑΡΧΕΙΑ
ιδιοκτησία	Π. ΠΑΠΑΧΡΙΣΤΟΦΙΛΟΥ
θέμα σχεδίου	ΥΠΑΡΧΟΥΣΑ ΚΑΤΑΣΤΑΣΗ
κλίμακα	1 / 100

ΧΟΡΗΓΕΙΤΑΙ ΚΑΤΟΠΙΝ ΑΙΤΗΜΑΤΟΣ